

À compléter et retourner à : **AFVAC, 40 Rue de Berri - 75008 PARIS**

DOCTEUR

ADRESSE

TÉL/FAX

E-MAIL (INDIVIDUEL)*

EXERCICE LIBÉRAL SALARIÉ

N° ADHÉRENT AFVAC

N° D'ORDRE NATIONAL

FRAIS D'INSCRIPTION

Tous nos prix sont TTC : TVA à 20%

- ▶ Adhérent AFVAC **126 €**
- ▶ Étudiant adhérent AFVAC **65 €**
- ▶ Non-adhérent AFVAC **165 €**
- ▶ Vétérinaire adhérent GTV Bretagne **126 €**
- ▶ Vétérinaire salarié **65 €**

Frais de restauration inclusInscription possible en ligne sur www.afvac.com Chèque bancaire à l'ordre de l'AFVAC Carte de crédit **VISA - MASTERCARD** : Date d'expiration : Cryptogramme visuel (au dos) : Signature : Virement bancaire au compte BNP - IBAN : FR76 3000 4008 0400 0226 3656 236 - BIC : BNPAFRPP33

N° de TVA européen de l'AFVAC : FR 13321592701. Une facture vous sera adressée faisant ressortir la TVA récupérable.

Renseignements FIF-PL / Actalians : Numéro organisme de formation AFVAC : 11 75 170 63 75 / N° de SIRET AFVAC : 321 592 701 000 31

*Champs indispensables pour recevoir les documents inhérents à la formation

GRANDS PARTENAIRES DE L'AFVAC 2018



PARTENAIRES DE L'ÉVÈNEMENT



AFVAC
40 rue de Berri - 75008 PARIS
Tél. : 01 53 83 91 60 - Fax : 01 53 83 91 69
E-mail : contact@afvac.com

2019**JOURNÉE DE PLOËRMEL**

FORMATION CANINE GTV BRETAGNE / AFVAC OUEST

PLOËRMEL JEUDI 23 MAI

www.afvac.comwww.afvac.com**2019**

JOURNÉE DE PLOËRMEL
FORMATION CANINE
GTV BRETAGNE / AFVAC OUEST

PLOËRMEL JEUDI 23 MAI

Association reconnue d'utilité vétérinaire

Comme chaque année l'AFVAC Ouest et le GTV Bretagne collaborent pour vous une offrir une journée multidisciplinaire en médecine canine et féline. Cette formation est bien évidemment ouverte à tous les vétérinaires (libéraux et salariés) et nous vous attendons encore nombreu(ses)x pour cette édition conviviale et de haut niveau de pratique.

► JEUDI 23 MAI 2019

HÔTEL LE ROI ARTHUR

1 rue de la Fée Viviane - 56 800 Ploërmel

Tél. : 02 97 73 64 64

PROGRAMME DE LA JOURNÉE

08h30-09h00 **Accueil des participants**

09h00-10h30 **09h00** Troubles digestifs chez le lapin, les bons réflexes : démarche diagnostique et illustration à l'aide de cas cliniques - E. RISI

10h30-11h00 **Pause**

11h00-12h30 **11h00** Les maladies transmises par les tiques et focus sur la maladie de Lyme (mythe ou réalité) - O. COJEAN

12h30-14h30 **Pause déjeuner**

14h30-17h30 **14h30** Nouveautés dans le traitement de l'arthrose (PRP, Cellules souches, laser) - O. GAUTHIER

16h00 Travaux dirigés : affections digestives chez le chat, MICI, pancréatite..... / Analyse de sang : interprétation correcte d'une "BIOCH", d'une NF(rappel des fondamentaux) et de nouveaux paramètres comme le SDMA. - E. MERCIER

CONFÉRENCIERS

O. COJEAN (DV) • O. GAUTHIER (DV, MSc, PhD)
E. MERCIER (DV, Dip.ECVIM) • E. RISI (DV, DU de microchirurgie)

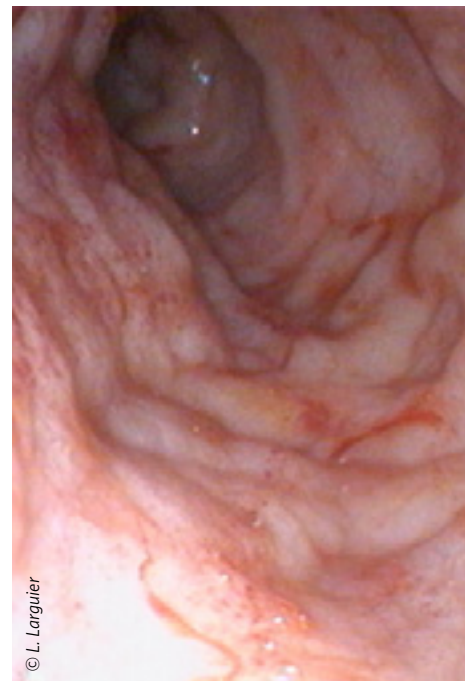

© L. Lorgnier



© L. Lorgnier

ACCRÉDITATION FCV

Objectifs pédagogiques

Être capable de :

- décrire et de traiter les troubles digestifs des lapins ;
- de citer les dernières solutions proposées dans la prise en charge de l'arthrose ;
- de valider la lecture des analyses sanguines via des travaux dirigés (cas cliniques) ;
- décrire l'importance et la pathogénie de la maladie de Lyme.

Modalités d'apprentissage

6h de programme se déclinant en 6h d'exposé.

Validation

Cette formation vous apporte 0,37 CFC, valeur qui sera doublée si la note obtenue lors de l'évaluation des connaissances est supérieure à la moyenne.

Renseignements scientifiques

Emmanuel LANGE
Tél : 02 99 34 45 76
Mail : lange.emmanuel@gmail.com

Pour le GTV :
Daniel SOLANS
Tél : 02 97 75 20 36
Mail : dan.solans@orange.fr

Renseignements inscriptions

Bernadette HUDÉ
Tél : 01 53 83 91 62
Mail : bhude@afvac.com